



Tabela de Medidas
Banco Arqueado 01

AÇO	N	DIAM (mm)	QUANT. (un)	COMP/UNI (cm)	C.TOTAL (cm)
CA50	N1	10.0	8	750	6000
	N2	8.0	23	244	5612
	N3	8.0	7	776	5432
	N4	10.0	17	408	6936
	N5	10.0	1	526	526
	N6	10.0	1	526	526
	N7	10.0	1	518	518
	N8	10.0	1	502	502
	N9	10.0	1	474	474
	N10	10.0	1	452	452
	N11	10.0	1	442	442
	N12	10.0	1	526	526
	N13	10.0	1	508	508
	N14	10.0	1	508	508
	N15	10.0	1	456	456
	N16	10.0	1	486	486
	N17	10.0	1	508	508
	N18	10.0	1	520	520
	N19	10.0	1	528	528
	N20	8.0	14	264	3696
	N21	8.0	14	384	5376
	N22	8.0	14	216	3024

NOTAS

- Medidas em metros;
- Verificar detalhes construtivos;
- Em todos os acessos existentes de veículos haverá rebaixamento do meio fio à altura de 5cm.
- Em caso de conflito de informações entre o projeto gráfico e o memorial descritivo, prevalece a informação contida nos desenhos;
- Alterações neste projeto somente com autorização expressa do autor
- lei de acessibilidade nº 13.146/2015.

REFERÊNCIAS:

- planilha de quantitativos
- memorial descritivo e especificações técnicas

CARIMBO:

Maruza Baptista
Maruza Baptista
Arquiteta
CAU-A 28510-2

PROJETO: ARQª MARUZA BAPTISTA -CAU:28510-2/PA

Andresser

PROPRIETARIO: PREFEITURA MUNICIPAL DE PLACAS

ESTRUTURA DA FUNDAÇÃO

Escala 1/50

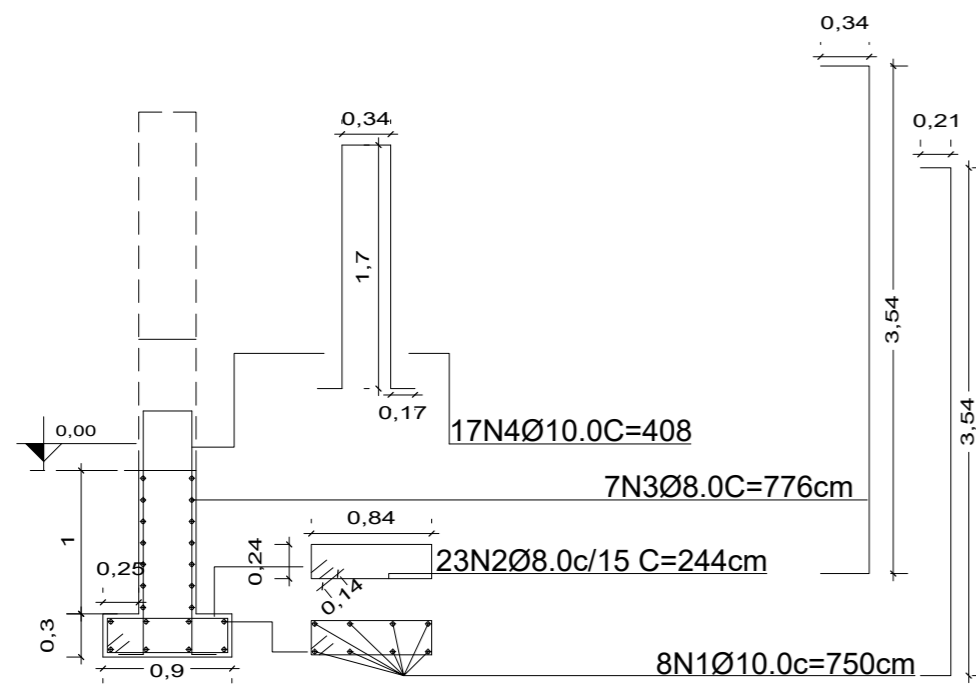

ESTRUTURA DO PILAR

Escala 1/50

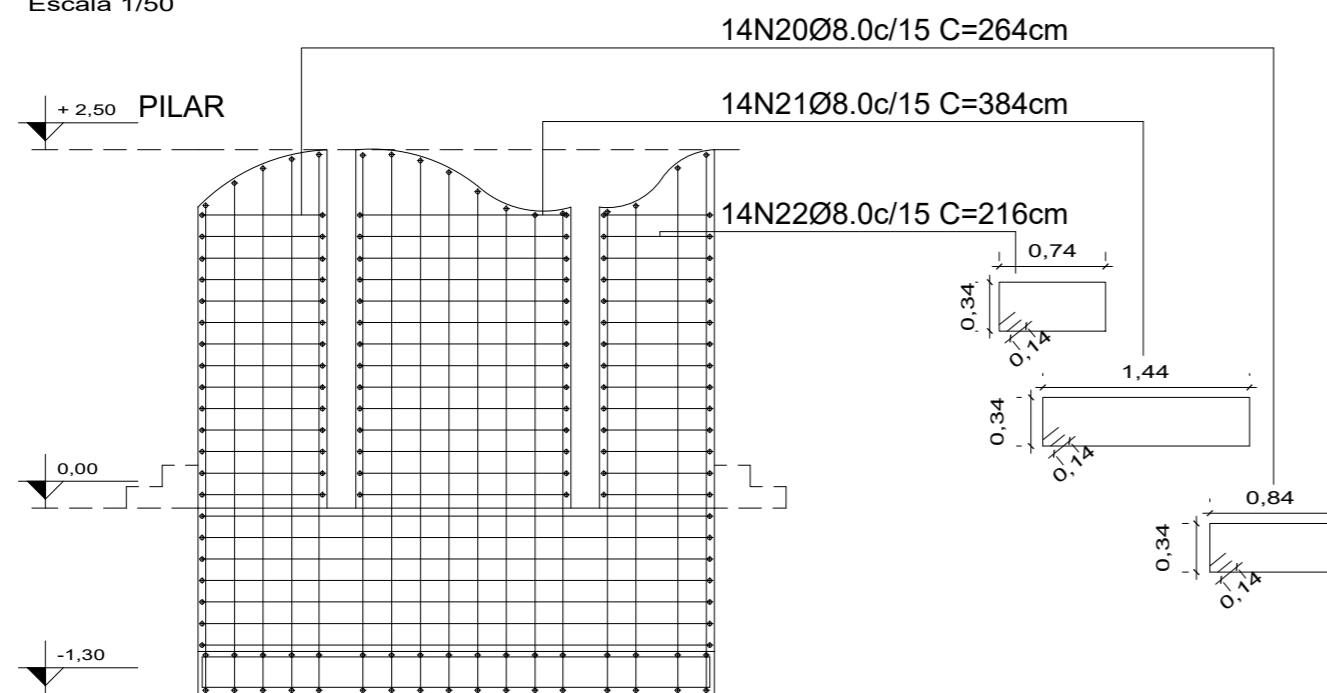

- N5Ø10.0C=526cm
- N6Ø10.0C=526cm
- N7ØC=518cm
- N8Ø10.0C=502cm
- N9Ø10.0C=474cm
- N10Ø10.0C=452cm
- 2N11Ø10.0C=442cm

- N15Ø10.0C=456cm
- N16Ø10.0C=486cm
- N17Ø10.0C=508cm
- N18Ø10.0C=520cm
- N19Ø10.0C=528cm
- N1210.0ØC=526cm
- N13Ø10.0C=508cm
- 2N14Ø10.0C=508cm

Resumo do aço

AÇO	DIAM (mm)	Quantidade de Banco	C.Total (m)	Massa nominal (kg/m)	PESO + 0 % (kg)
CA50	10.0	1	204,16	0,617	78,30
	8.0	1	231,40	0,393	44,88

PESO TOTAL (kg)

CA50 123,20

PRETO

PADRÃO PENAS

CORES PENAS

01 0.10

02 0.20

03 0.30

04 0.40

05 0.50

06 0.60

07 0.20

08 0.05

09 0.1

11 0.6

RESTANTE COR

0.2



MARUZA BAPTISTA
ARQUITETURA E URBANISMO

f.: 91 * 981 153467 91 * 98283661 |
E-MAIL: maruzabap@gmail.com



PREFEITURA MUNICIPAL
DE PLACAS

LOCAL: Rod. Transamazônica s/n Placas - Pa
ÁREA TOTAL: 460,00 M²
DATA: FEV/2021
ESCALA: INDICADA

ASSUNTO: CONSTRUÇÃO DE MONUMENTO AOS PIONEIROS NO MUNICÍPIO DE PLACAS
FRANCHA: EST 03/03

CONTEÚDO: ESTRUTURA DA FUNDAÇÃO E PILAR DO MONUMENTAL
DESENHO CAD: M.N.B.AMORAS

